

市民活動センター ★たちかわ通信



◆編集・発行◆

社会福祉法人 立川市社会福祉協議会 市民活動センターたちかわ

〒190-0013 立川市富士見町 2-36-47

Tel : 042-529-8323 / Fax : 042-529-8714

E-mail : aiaivc@whi.m-net.ne.jp / URL : http://act.annex-tachikawa.com/

◆開所日・時間◆

月～金曜日 8:30～19:00 / 土曜日 8:30～17:15 ※日曜日・祝祭日はお休みです。

2009.11 Vol.58

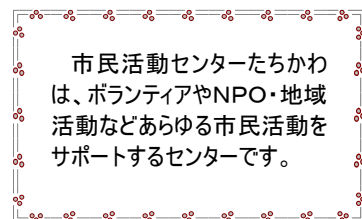

市民活動センターたちかわは、ボランティアやNPO・地域活動などあらゆる市民活動をサポートするセンターです。

人とまちをつなぐ幸町地域懇談会

■幸町地域懇談会って何？

懇談会と聞くと難しい・堅いというイメージを持つ方もいると思います。しかし、この会は学生から参加でき、無理なく楽しく話し合い、一緒に行動することを大切にしています。そして、より暮らしやすいまちにするためにどうしたら良いのかを皆さんで話し合い、具体的な取り組みにつなげています。

全ての問題を解決することは難しくても、一つ一つ大切に取り組んでいきたいと思っています。是非お友達やご近所の方をお誘いあわせの上、ご参加ください！！

受付などのお手伝いをしてくださるボランティアも募集しています。

■今どんなことしてるの？

参加者から「人がつながることのできる機会をつくりたい。」「同じまちに住んでいても、家から少し離れると行ったことのないところばかり。」「住んでいる地区以外の取り組みを知りたい。」「という声をいただき、幸町に住む人の出合いの場になるような「夜回り活動」を開催することとなりました。



お茶やお菓子を食べながら、和やかな雰囲気です話をしています。

これまで幸町6丁目、2丁目で開催し、それぞれ地域の方々にご協力いただき好評をいただいております。

■次はいつあるの？

12月1日(火)19:00～21:00、幸町団地に集合し、夜回りをスタートします。夜回りはもちろん、団地の活動を伺ったり、至誠キートスホームの栗原園長に施設のご紹介などをさせていただきます。

また、当日は有志を募って夜回り後に懇親会を行う予定です。

※参加を希望される方は市民活動センターへお申込ください。



探検に出るみたいで皆わくわくして、集合の20分前に全員集まりました。

<< 今月号のもくじ >>

○人とまちをつなぐ幸町地域懇談会	P. 1
○ふれあいミュージックフィスティブアル2009	P. 2
○市民活動センターたちかわ助成事業(後期)の審査結果	P. 3
○情報コーナー	P. 4-6
○センター登録団体のご紹介 (LaLaLa柏) / 地域福祉コーディネーター活動報告	P. 7
○市民活動センターからのお知らせ	P. 8

ふれあいミュージックフェスティバル2009開催のお知らせ

■今年もふれあいミュージックフェスティバルを開催します！

ふれあいミュージックフェスティバルは、障害のある方や小さなお子さん連れの方でも、誰もが一緒に楽しむことのできるコンサートです。

東京ガス㈱や国立音楽大学の協力のもと、今回で17回目を迎え、毎年1,000名以上の来場者から好評をいただいています。

今年は、『今年もプラス!プラス!!プラス!!!』というサブタイトルの通り、昨年度好評をいただいた40名以上の規模で構成される国立音楽大学ウインド・オーケストラのみなさんによるブラスサウンドをお届けします。

また、休憩時にお楽しみ抽選会も行ないます。一足早いクリスマス気分を味わいに、ぜひお越しください。

なお、当日の運営ボランティアも募集しています。主な活動内容は、会場内の案内や誘導、車椅子利用の来場者の介助などです。

ご協力いただける方は、市民活動センターたちかわまでご連絡ください。

日時 12月20日(日) 14:00~16:00(開場13:15)
場所 国立音楽大学 講堂大ホール
(立川市柏町5-5-1)

参加費 無料(要整理券)
申込み 電話・Fax・E-mailのいずれかでお名前・ご住所・電話番号・整理券の希望枚数を下記申込み先へお知らせください。折り返し入場整理券を郵送にてお送りいたします。

市民活動センターたちかわ

☎042-529-8323/Fax: 042-529-8714

E-mail: aiaivc@whi.m-net.ne.jp



■市内施設でのプレコンサート

プレコンサートとは、当日ふれあいミュージックフェスティバルにお越しいただくのが難しい、施設を利用されている高齢者や障害のある方のために、施設などへお伺いして開催するコンサートです。本コンサートと同様、国立音楽大学の学生さんにご協力をいただき、市内7ヶ所の施設などで開催しています。

プレコンサートの先陣を切ったのは、障害のあるお子さんを対象とした「スマイルくらぶ」。クラリネットとフルートによる演奏でした。童謡やジブリの曲は大人気で、中には立って踊りだすお子さんも！普段、あまり見ることのないめずらしい楽器に触れることもでき、皆、楽しいひと時を過ごしたようです。



■9月19日(土)
スマイルくらぶ
素敵な演奏をしてくれた音大の学生さんに、子どもたちからお花のプレゼントがありました。



■9月20日(日)
老人保健施設わかばでの様子。
この日は敬老会でした。



■10月3日(土)
特別養護老人ホーム・敬愛ホームでの様子。

プレコンサートは、今後も各施設で開催していきます。

12月20日の本コンサートが楽しみですね！



●情報をお寄せください！★みなさまからのご意見・掲載情報をお待ちしています。詳しくは電話またはメールにてご連絡ください●

市民活動センターたちかわ助成事業(後期)の審査結果

平成21年度の市民活動センターたちかわ助成事業(後期)は、17団体からの申請をいただきました。1団体は、会費での運営が可能とのことで、申請取下げとなりましたが、16団体は、下記のように助成することが決定しました。助成団体の活動内容につきましては当センターホームページ登録グループ(<http://act.annex-tachikawa.com/>)のページをご覧ください。

審査会では、「団体の活動が地域や社会に還元されているか」「不特定多数の市民を対象とした活動

か」「審査委員自身が団体に代わって、市民に納得した説明ができるか」を常に問いながら議論を行っています。お金の支援を通じて、団体と共に、誰もが安心して楽しく幸せに暮らせるまち“立川”を目指していきたくと考えています。

また、10月には、助成事業改善のためのアンケートを実施し、登録団体のみならず様々なご提案をいただきました。今後は、皆様からの声を反映し、より市民活動が活性化されるような助成事業を目指していきます。

平成21年度 市民活動センターたちかわ助成事業(後期)審査結果

No.	団体名	申請区分	申請内容	助成額
1	そば打ち友の会	立ち上げ資金	施設での手打ちそばの提供や、麵打ち体験講座に関わる経費	¥ 50,000
2	石田倉庫の住人	市民交流事業	「石田倉庫のアートな2日間」に関わる経費	¥ 100,000
3	子育て支援ボランティア ミニトマの木	社会福祉に関する普及活動	団体の普及活動のためのリーフレット増刷に関わる経費	¥ 39,000
4	和太鼓 趣	市民交流事業	伝統芸術を伝承していく後継者育成に関わる経費	¥ 100,000
5	ペットを災害から守る市民の会	市民交流事業	動物と市民のための防災情報提供・啓発に関わる経費	¥ 83,858
6	中途失聴・難聴者「つばさの会」立川	社会福祉に関する普及活動	団体の案内・チラシの作成に関わる経費	¥ 44,850
7	おはなしたまご	立ち上げ資金	「めざせ！読み聞かせの達人」に関わる経費	¥ 50,000
8	NPO法人高齢社会の食と職を考える チャンプルーの会	市民交流事業	親子の居場所「にじのたまご」に関わる経費	¥ 100,000
9	立川市手をつなぐ親の会	市民交流事業	スプリングファミリーコンサート「HAPPY SET LIVE」に関わる経費	¥ 100,000
10	親子ダンスサークル mommy & kids	立ち上げ資金	ダンスを通して、子育て中の母親の孤立を防ぐ活動などに関わる経費	¥ 50,000
11	ダンスサークル ストリート	立ち上げ資金	ダンスを通して、高齢者の健康維持や多世代交流を図る活動に関わる経費	¥ 50,000
12	チャイルドラインたちかわ	社会福祉に関する普及活動	市民向け学習会～子どもと向き合う～に関わる経費	¥ 48,200
13	Body and Soul	立ち上げ資金	思春期の子どもたちの性の健康講座に関わる経費	¥ 50,000
14	西砂・一番市民活動ネットワーク	立ち上げ資金	オープンガーデン「茶ぞっぺ」継続における花苗の植え込み等に関わる経費	¥ 50,000
15	立川市食器再使用推進協議会	立ち上げ資金	食器再使用推進の普及・啓発等に関わる経費	¥ 50,000
16	地域デイサービス テイクオフ	市民交流事業	地域の方が気軽に楽しく参加できる活動に関わる経費	¥ 48,750
	合計			¥ 1,014,658

●情報をお寄せください！★みなさまからのご意見・掲載情報をお待ちしています。詳しくは電話またはメールにてご連絡ください●

情報コーナー

～イベント・講習・講座・ボランティア情報など～

ここに掲載されている情報の詳細に関しては、直接主催団体にお問い合わせください。

このコーナーは、市民活動やボランティア活動に関するイベント等の情報を毎月掲載しています。またこのコーナーへ掲載する情報も随時募集しています。掲載ご希望の方は毎月20日までにご連絡ください。

★ボランティア・市民活動団体イベントカレンダー★

開催日	イベント名	場 所	問合せ先
11月 1日(日) ～ 29日(日)	みんなの展示場 小山道夫の「人物クロッキーデッサン展」	みんなの展示場 中村洋久絵画館	P.4 参照
4日(水)	子どもの権利ってなあに？	女性総合センターアイム	P.5 参照
7日(土)	赤木かん子のかならず成功する読みきかせ講座	たまがわ・みらいパーク	〃
14日(土)	テイクオフ祭り	地域デイサービス テイクオフ	〃
22日(日)	映画『チスト～みどりのおやゆび～』	女性総合センターアイム	〃
24日(火) ～ 29日(日)	立川市障害者週間	〃	〃
26日(木)	子どもたちの未来を考える	立川市市民会館	P.6 参照
28日(土)	子育てフォーラム～子守唄の調べにのせて～	〃	〃
12月 5日(土) ～ 23日(祝)	みんなの展示場 田中侘の「漫画おもしろイラスト展」	みんなの展示場 中村洋久絵画館	P.4 参照
6日(日)	荒川知子ファミリーアンサンブル	幸学習館	P.6 参照
6日(日)	舞台公演『陽気なハンス』	立川女子高等学校	〃

● ● ● イベント・講習・講座 ● ● ●

■みんなの展示場からのご案内

○11月展示 小山道夫の「クロッキーデッサン展」

新潟の災害などで、ボランティア活動の一環として、被災者を元気づけるための作品展示などを開催。

今回は、長年人物をデッサンした10号～16号程度の作品約30点を展示します。

日 時：11月1日(日)～29日(日)
上記期間の土日祝日10:00～16:00

○12月展示 田中侘の「漫画おもしろイラスト展」

20代の若者の作品展。CDのカバーイラストや車のステッカー、要望に沿って車のイラストなどを描くなど地道な活動を続けている。

今回は、それらの原画や漫画のイラスト約50点を展示します。

日 時：12月5日(土)～23日(水・祝)
上記期間の土日祝日10:00～16:00

○展示作品等募集

個人、団体は問いません。自ら手掛けた作品の発表の場です。現在、展示作品を募集しています(展示無料)。

生涯学習の場も5教室(絵手紙、スケッチ、書画、ちぎり絵、デジカメ)を開催しています。作品展示及び各教室については、下記へお問い合わせください。

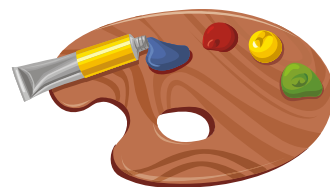

問合せ：みんなの展示場 中村洋久絵画館
〒190-0022 立川市錦町5-16-9
☎ & Fax：042-524-4702(中村さん)

●情報をお寄せください！★みなさまからのご意見・掲載情報をお待ちしています。詳しくは電話またはメールにてご連絡ください●

■「子どもの権利ってなあに？」

子どもの権利条約が国連総会で採択されて20年、日本が批准してから15年が経ちました。

しかし、いじめや虐待など子どもを巡る事件はあとを絶ちません。子ども達にとって「生きやすい社会」は実現できてきたのでしょうか？

「権利を尊重するってどういうこと？」「子どもはわがままにならないの？」「今、私たち大人にできることは何？」「子どもにやさしいまちにするには何が必要？」子どもの権利について「基本の“き”」を知ることのできる講座です。お誘い合わせの上ご参加ください。

日 時：11月4日(水) 19:00～21:00
場 所：女性総合センターAIM 5階第3学習室
講 師：荒牧 重人さん(山梨学院大学教授)
定 員：40名(定員になり次第締切り)
費 用：500円
申込み：お名前、ご連絡先を明記し、Faxで下記へお申込みください。
チャイルドラインたちかわ事務局
☎&Fax：042-531-5927

■赤木かんの

かならず成功する読みきかせ講座

全国の学校や図書館で児童サービスの指導をおこなっている赤木かの子さんを講師に子どもの心をひきつける楽しい読み聞かせの方法を教わります。

日 時：11月7日(土) 13:30～15:30
場 所：たまがわ・みらいパーク
ほんの部屋(立川市富士見町6-46-1)
定 員：40名
費 用：資料代500円(要予約)
申込み：おはなしたまご(木村さん)
☎&Fax：042-525-5378

■テイクオフ祭り

活動を紹介するビデオや、メンバーの作品展示をした休憩室もあります。来てくださった方々、近所の皆さん、そしてわたしたちも“みんなで楽しく過ごそう！”という一日です。

日 時：11月14日(土) 11:00～15:30
場 所：テイクオフ(立川市高松町1-20-5)
※多摩都市モノレール高松駅より5分
内 容：<販売>
朝取り野菜、米、手作り品、不用品、古着など



<模擬店>
フランク、焼き菓子、豚汁、焼きそばなど
<その他>
ゲーム、スライム作り、牛乳パックのめんこ作りなど
問合せ：テイクオフ(鹿田さん)
☎042-527-9203

■映画『チスト～みどいのおやゆび～』

8歳になったチストは小学校に行くことになりましたが、居眠りばかりです。そこで両親はチストのために、実際に物事を観察して覚えさせようとしたのです。その最初の日、チストは不思議な力を発見しました。でも、大人たちにはわかってもらえそうにないので、秘密にしておきます。ある日、戦争が始まりそうになってしまいました。とても心配です…。乞うご期待を。

日 時：11月22日(日)
①10:00～ ②12:20～ ③14:40～
場 所：女性総合センターAIM(曙町2-36-2)
定 員：196名
費 用：3歳以上大人・子ども同額
前売券800円(当日券1,000円)
申込み：立川親と子のよい映画を見る会(岡野さん)
☎042-535-2966
✉mokano@sannet.ne.jp

■立川市障害者週間

立川市では今年の「障害者週間」を11月23日(月・祝)～29日(日)とし、下記日程で啓発イベントを行ないます。障害のある方もない方もお気軽にお越しください。

日 時：11月24日(火)～29日(日)
場 所：女性総合センターAIM ギャラリー
内 容：①福祉制度や福祉マップなどの展示
②福祉機器の展示や相談など
③出張窓口相談※24日(火)～28日(土)
※障害福祉課職員 10:00～16:00
ピア・カウンセラー 14:00～16:00
④パンフレット・作品展示による市内福祉団体の紹介
⑤車イス・アイマスク体験
※28日(土)14:00～16:00
問合せ：立川市障害福祉課(島山さん)
☎042-529-7100/Fax：042-529-8676
NPO法人 自立生活センター・立川福祉ホットライン(鶴園さん)
☎042-526-1418

●情報をお寄せください！★みなさまからのご意見・掲載情報をお待ちしています。詳しくは電話またはメールにてご連絡ください●

■児童虐待防止月間記念セミナー

「子どもたちの未来を考える」

大人のかかわりは、乳幼児期の子どもの心身の発達にどのような影響をもたらすのか、シンポジストの先生たちと一緒に子どもたちの未来に向けて考えていきます。

日 時：11月26日(木) 18:00～20:40
場 所：立川市市民会館 小ホール(錦町3-3-20)
費 用：無料
定 員：280名(申込順)
申込み：至誠学園(土居さん)
☎042-524-2601/Fax：042-524-2367
✉info@shisei.org

■コミュニティビジネス(CB)フォーラム

inこだいら～まちを元気にする仕事あります～

コミュニティビジネスってなに？コミュニティビジネスでまちがどう変わるの？

団地のお母さんたちや地域のクリエイターが古い団地の再生に活躍する先進事例をはじめ、ご近所も巻き込んだ商店街のパワーアップ作戦や、「ないなら作ろう」と子育て支援に立ち上がった女性たちのチャレンジなど、コミュニティビジネスの「今」をご紹介します。

特別な誰かではなく、あなたが、あなたの暮らすまちで、できる何かを発見するフォーラムです。

日 時：11月15日(日) 14:00～16:45
交流会 17:00～18:00
場 所：嘉悦大学カエツホール
(小平市花小金井南町2-8-4)
費 用：無料(交流会2,000円)
申込み：「お名前、ご住所、お電話、所属、交流会への参加の有無」を添えて、11月11日(水)までに下記へ。(申込順)
NPO法人 Mystyle@こだいら事務局
(竹内さん)
☎042-348-8456/Fax：042-348-8457
✉info@mystyle-kodaira.net
以下のページのフォームより。
<http://mystyle-kodaira.net/cat3/cbforum.html>

■子育てフォーラム～子守唄の調べにのせて～

朗読劇「天女の唄」、鼎談、ゆりかごのうたなど子守唄のコンサートを開催します。

日 時：11月28日(土) 13:30開演(13:00開場)
場 所：立川市市民会館 大ホール(錦町3-3-20)
費 用：無料 ※キッズルームあり(要予約)
申込み：NPO法人日本子守唄協会 東京支部
☎042-539-3948/Fax：042-539-4646
✉tokyo@komoriuta.jp
URL：http://www.komoriuta.jp

■人権コンサート

「荒川知子ファミリーアンサンブル」

「荒川知子ファミリーアンサンブル」はダウン症の荒川知子さんのリコーダー演奏を中心に、お父さんのフルートとリコーダー、お母さんのピアノなどによる「家族の演奏団体」です。2001年より仙台での『とっておきの音楽祭』に参加してから、すでに日本各地で活躍されています。ケーキやクッキーを作って働きながら♪みんなしあわせ♪と明るい笑顔で、立川にもやってきてくれます。お父さん、お母さんと三人での心をこめての演奏です。

日 時：12月6日(日) 15:00～16:00
場 所：幸学習館2階講堂(幸町2-1-3)
定 員：130名(申込順)
申込み：幸学習館 ※11月10日より受付
☎042-534-3076

■舞台公演「陽気なハンス」

中世ドイツを舞台に、主人公“ハンス”が、知恵と勇気でいじわる夫婦から少女・マルチーネを助けるお話。360度開放の舞台とめずらしい古楽器の生演奏も魅力！この機会にぜひご鑑賞ください。

日 時：12月6日(日) 14:30開演(14:10開場)
場 所：立川女子高等学校 体育館(高松町3-12-1)
費 用：1,600円(4歳以上同額)
対 象：4歳以上
申込み：NPO法人立川子ども劇場(とまつさん)
☎& Fax：042-526-0731

● ● ● ひと・モノ・募集 ● ● ●

■ボランティア大募集!!

立川市砂川公園環境美化グループの会

当会では毎月、市民や学童などの会員が楽しく清掃活動をしています。現在、参加して頂けるボランティアを募集中！休憩所や昼食もあります。

活動日：毎月第2日曜日 10:00～12:00
※雨天時は第3日曜日
問合せ：立川市砂川公園環境美化グループの会
☎& Fax：042-537-1614(藤田さん)
※水曜日不在

●情報をお寄せください！★みなさまからのご意見・掲載情報をお待ちしています。詳しくは電話またはメールにてご連絡ください●

■どんな所？

「LaLaLa柏」は、障害のある利用者の方々にさまざまな業務を通じて就労の機会を提供しています。そして、一般就労を目指す方にとっては訓練する場でもあります。とても活気があり、明るい雰囲気の中利用者一人ひとりに適した作業をしています。

■何をしているの？

○キャップの貯金箱推進ネットワーク協働事業
ペットボトルのキャップをリサイクルするための仕分け作業を行っています。その収益の一部は認定NPO法人世界の子もたちにワクチンを日本委員会を通じ世界の子もたちのワクチンになります。

○昭島市委託下請け事業
プールの清掃作業を行っています。

○スポーツ施設の管理委託事業
一番町少年野球場、砂川中央区北野野球場、砂川中央区多目的広場、支所東野球場など

○食品加工事業(菓子製造業許可済み)

地元の農家や果樹組合と協働し果物を利用したブルーベリージャム等を作っています。

■お知らせ

- ・キャップの回収BOXがあります。営業時間外でも受け付けておりますので、回収にご協力ください。
- ・食品加工の依頼を受け付けておりますので、ぜひ一度ご相談ください。



<問合せ>

NPO法SPORTS・ACT
LaLaLa柏

〒190-0022

立川市柏町4-66-3

☎ & Fax : 042-537-8547

地域福祉コーディネーター活動報告

■自治会の防災活動と高校生

北多摩高校の奉仕体験で「防災」をテーマにしているグループがあり、プログラム作りと進行のお手伝いをしています。11月に、プログラムの一環で防災のまち歩きとマップ作りを予定していますが、小グループに分かれた時に防災の視点で街を案内するファシリテーターが数名必要です。そこで栄町で防災の取り組みをさせていただいた、学校に近い自治会の役員さん達にもご協力をいただくことにしました（昨年度から、自治会の班単位で懇談会を開き、そのエリアで車椅子を使用して生活している方と住民の方をお引き合わせするなどの活動をしています）。

■下見と打ち合わせ

10月末、お願いした役員さんに来校していただき、下見と打ち合わせをしました。

まず、コース作りを相談して約1時間20分の道程を設定、地図を持って出発です（写真）。



学校を出発し、注目すべきポイント、つまり発

災時に役に立つもの、危険なものを地図に落とししていきます。例えば途中の公園にある防火水槽、電信柱の立ち方、消火器などは必ずチェックするところです。

同時に、チェックポイント表には「自治会長の家」や「自治会の集会所」というものもあります。発災時の資源には、人的資源というのも重要で、「元水道局職員」「車の修理工」「建設業関係者」なども可能なら地図に落としたいところです。これは地元の自治会長さんが案内して下さるのでとても助かります。

コースを回ったあと、「その地域の組織などにも目を向けていけるように高校生と関わろう」という打ち合わせをしました。自治会役員さんから、高校生も発災時には主力となって地域で活動をしてもらえるように、また自治会活動などの重要性、困難などについてもお話してもらいます。その内容もちろんですが、自治会役員さんと直接お話することで、高校生が地元に戻ったときにいつもとは違った目で地域を見てくれると嬉しいと思います。

ご協力いただくファシリテーターの皆さん、本当にお世話になります！

●情報をお寄せください！★みなさまからのご意見・掲載情報をお待ちしています。詳しくは電話またはメールにてご連絡ください●